CENTRO CULTURAL ARGANZUELA

Programa de actividades del DOMUND 2014

EL DOMUND AL DESCUBIERTO

1-14 OCTUBRE 2014

#Yosoydomund

OMP
OBRAS MISIONALES PONTIFICIAS

PRESENTACIÓN

¿Qué es "El DOMUND, al descubierto"?

Decir la palabra DOMUND (DOmingo MUNDial de las Misiones) es hablar de los misioneros, de miles de personas que dejan su tierra y su familia para ir a ayudar a quienes más lo necesitan, en territorios, generalmente, empobrecidos. "El DOMUND, al descubierto" es un espacio donde se puede conocer y valorar la labor de estas personas al servicio de los demás.

Obras Misionales Pontificias abre sus puertas para desvelar cómo, en torno a los misioneros, los ciudadanos españoles formamos una familia orgullosa de que algunos de los nuestros hayan pasado "al otro lado" para ayudar a los más vulnerables.

¿Qué ofrecemos?

Una exposición sobre la actividad misionera de la Iglesia en los cinco continentes: se pueden contemplar los carteles del DOMUND en España desde 1941, la actividad de los misioneros en lugares muy lejanos y abandonados, su alegría y su esperanza, el servicio de los jóvenes, etc.

También, actividades informativas y formativas protagonizadas por los propios misioneros o personas muy relacionadas con ellos: conferencias, mesas redondas, cinefórum, testimonios misioneros, encuentro de jóvenes, etc.

¿Quién puede visitar la exposición y participar en las actividades?

Cualquier persona (desde los niños hasta los mayores) tiene la posibilidad de visitar la exposición o participar en cualquiera de las actividades. A su disposición habrá permanentemente misioneros para atenderles y responder a cualquier pregunta o curiosidad que les surja.

¿Dónde está el Centro Cultural Arganzuela?

En la C/ Canarias, 17 (muy cerca de la estación de Atocha).
Metro: Palos de la Frontera. Autobuses: 6, 8, 19, 45, 47, 55, 59, 85, 86, 247.

¿Cuál es el horario?

Exposición: todos los días, de 10.00 a 21.00 horas (excepto domingos).
Actividades: días 1, 2, 8, 9, 13 y 14, de 19.00 a 21.00 horas.
Cinefórum: viernes 3 y 10, de 18.30 a 21.00 horas.

EXPOSICIÓN EL DOMUND AL DESCUBIERTO

Esta muestra evoca la **historia** del DOMUND, a través de los carteles de la Jornada, y su viva **actualidad**, por medio de fotografías y testimonios directos de misioneros y misioneras españoles, y de diversos datos y cifras de interés.

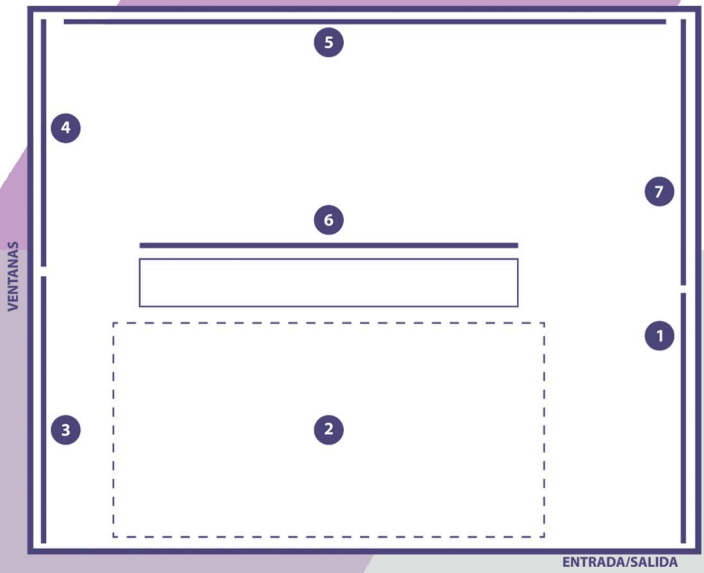

Contenido

0. Exterior
Unos grandes carteles nos invitan a conocer mejor el DOMUND.

1. ¿Qué es el DOMUND?
Una presentación del origen, la historia y la finalidad de este día misionero.

2. Las Jornadas Mundiales del DOMUND, en España
Los carteles para la Jornada elaborados en nuestro país desde 1941.

3/4. La misión, en imágenes
Una gran composición fotográfica sobre la labor misionera de la Iglesia.

5. La actividad de los misioneros
El día a día de los misioneros y misioneras, a través de sus propios testimonios y fotografías.

6. Espacio interactivo
Un momento lúdico para ampliar conocimientos sobre la misión.

7. "Renace la alegría"
Una visión final de cómo nuestra ayuda hace sostener la actividad misionera.

Inauguración

Emmo. y Rvdmo. D. **Antonio María Rouco Varela**
Cardenal Arzobispo de Madrid

Ilma. D.ª **Carmen Rodríguez Fraile**
Concejala Presidenta del Distrito de Arganzuela

D. **Anastasio Gil García**
Director Nacional de las Obras Misionales Pontificias

1 de octubre
19.00 horas

Coloquio

Los misioneros, un bien para la humanidad

Ilmo. D. **Javier Gomá Lanzón**
Director de la Fundación Juan March
Filósofo y ensayista

Excmo. y Rvdmo. D. **Juan José Aguirre**
Obispo misionero en Bangassou
(República Centroafricana)

Ilmo. D. **José Francisco Serrano Oceja**, moderador
Decano Humanidades y Comunicación
Universidad San Pablo CEU

2 de octubre
19.00 horas

Cinefórum

"Disparando a perros"

Reino Unido, 2005. Director: Michael Caton-Jones. Intérpretes: John Hurt, Hugh Dancy, Dominique Horwitz. Duración: 115 min.

Han pasado 20 años del genocidio de Ruanda (1994). Esta película, basada en hechos reales, muestra la apasionante y emotiva recreación de una trágica historia real: la que protagonizan el joven voluntario Joe Connor y el misionero padre Christopher.

Presenta y modera: P. **Alois Sibomana**, *sacerdote de Ruanda y testigo de los hechos*

3 de octubre
18.30 horas

Mesa redonda

Testimonios misioneros

Moderador: P. **Luis Ángel de las Heras**
Presidente de CONFER

Mons. **José Ángel Divassón**
Obispo Vic. Ap. Puerto Ayacucho (Venezuela)
Mons. **Juan José Aguirre**
Obispo de Bangassou (R. Centroafricana)
Mons. **Enrique Figaredo**
Prefecto Apostólico de Battambang (Camboya)

8 de octubre
19.00 horas

"La mejor jugada"

Presentación del DVD para la Jornada del DOMUND

Durante el Mundial de Fútbol 2014, "La mejor jugada" la protagonizó en Río un misionero...

Presentan: **Javier Alonso Sandoica** y **José Cabanach**, *directores y guionistas*

9 de octubre
19.00 horas

Cinefórum

"De dioses y hombres"

Francia, 2010. Director: Xavier Beauvois. Intérpretes: Lambert Wilson, Michael Lonsdale, Olivier Rabourdin. Duración: 120 min.

A finales del siglo pasado, en un monasterio situado en las montañas del Magreb, ocho monjes cistercienses viven en perfecta armonía con sus hermanos musulmanes. Pero una ola de violencia se apodera lentamente de la región. A pesar del creciente peligro que los rodea y de las amenazas, los monjes deciden quedarse.

Presenta y modera: P. **Mikel Larburu**, *misionero y provincial de los PP. Blancos en Argelia, testigo de los hechos*

10 de octubre
18.30 horas

"Dadles vosotros de comer" (Mc 6,37)

"Una sola familia humana:
Las organizaciones de la Iglesia al servicio de toda la Humanidad"

Tertulia moderada por D.ª **Cristina López Schlichting**, periodista

Intervienen representantes de:

- Obras Misionales Pontificias
- Cáritas Española
- Manos Unidas
- CONFER
- REDES

Trabajemos juntas y unidos para acabar con el hambre antes del 2025

13 de octubre
19.00 horas

Panel de expertos
¿Dónde llega el dinero del DOMUND?

Preside:
Excmo. y Rvdmo. D. **Braulio Rodríguez Plaza**
Arzobispo de Toledo y Presidente de la Comisión Episcopal de Misiones y Cooperación entre las Iglesias

Modera:
D. **Fernando Giménez**, *Vicesecretario General para Asuntos Económicos de la Conferencia Episcopal Española*

Intervienen:
D.ª **Josefa Ledo**, *administración de las OMP en Ourense*
D.ª **Isabel Santiago**, *administración de la Dirección Nacional de las OMP*
Mons. **José Ángel Divassón**, *Obispo Vicariato Apostólico de Puerto Ayacucho (Venezuela)*

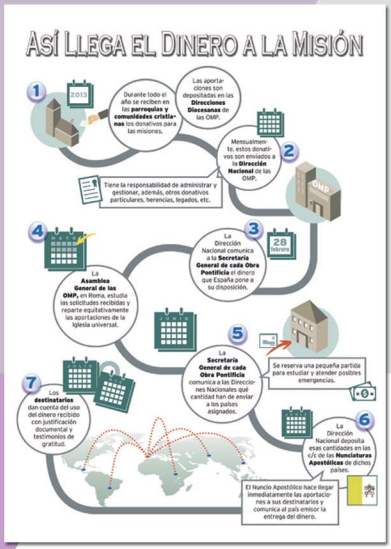

Clausura de la exposición "El DOMUND, al descubierto"

14 de octubre
19.00 horas

Recta final del DOMUND 2014

Martes, 14 de octubre **21.00 horas**

"QUEDADA EN TWITTER"

iMisión invita a rendir homenaje a los misioneros

Miércoles, 15 de octubre **19.30 horas**

PREGÓN DOMUND 2014

En la S.I. Catedral de Santa María la Real de la Almudena

Ilmo. D. **Manuel Pizarro**
pronunciará el Pregón del DOMUND 2014,
con la presidencia del
Emmo. y Rvdmo. D. **Antonio María Rouco Varela**,
Cardenal Arzobispo de Madrid,
y la participación de la
Escolanía del Valle de los Caídos

Jueves, 16 de octubre

LLEGADOS DE CAMBOYA

Representación artística
del Grupo de Baile **"Tahen"**,
dirigido por el misionero
Mons. **Enrique Figaredo**

(Se informará oportunamente del lugar y la hora)

Sábado, 18 de octubre **20.00 horas**

VIGILIA DE LA LUZ

En parroquias, conventos de vida contemplativa y comunidades cristianas se celebrarán Vigilias de Oración como preparación inmediata a la Jornada del DOMUND

Domingo, 19 de octubre

JORNADA DEL DOMUND

Jornada de oración y cooperación económica con la actividad misionera de la Iglesia

Centro Cultural Arganzuela

Datos de localización y contacto:

Dirección: C/Canarias, 17; 28045 MADRID
Barrio/Distrito: PALOS DE MOGUER/ARGANZUELA
Teléfono: 91 506 36 10

Horario de la Exposición: todos los días, de 10.00 a 21.00 horas (excepto domingos)

Cómo llegar:

Transporte más próximo
Metro: Palos de la Frontera (línea 3)

Autobuses: 6, 8, 19, 45, 47, 55, 59, 85, 86, 247

Organización e información:

Obras Misionales Pontificias
C/ Fray Juan Gil, 5 - 28002 MADRID
Teléfono: 91 590 27 80
www.domund.org
E-mail: dir.nal@omp.es